



PROJEKT 2022 / 2023

Oeuvre Sociale Privée Orphelinat Meinrad Hebga

Weiterführung / Umbau / Ausbau



Phase 1

* Fenstereinbau*	426.000 FCFA -	656 €
* Elektrizität erneuern*	19.500 FCFA -	30 €
GESAMTBETRAG für Fenster und Elektrizität		686 €

Phase 2

* Treppe erneuern*	462.500 FCFA -	713 €
* Geländer liefern und anbringen* siehe Foto	2136.000 FCFA -	210 €
GESAMTBETRAG für Neubau Treppe		923 €



AIDE AU CAMEROUN a.s.b.l.

44, route des trois Cantons L – 4970 Bettange / Mess

www.aideaucameroun.lu

e-Mail: aideaucameroun@gmail.com

Luxembourg: +352 691 31 11 22 France +33 698 75 24 03

Phase 3

* Wiederaufbau und Ausbau der Küche*	852.950 FCFA -	1314 €
* Fenster und Gitter liefern und anbringen*	436.500 FCFA -	672 €
GESAMTBETRAG für Wiederaufbau der Küche		1987 €

Phase 4

Auf- und Ausbau der 2ten Etage *

Fenster und Sicherheitsgitter	933.500 FCFA -	1438 €
Aufbau Rohbau	1.051.550 FCFA -	1620 €
Fliesenverlegung	1.962.500 FCFA -	3023 €
Verputzen der Mauern	1.570.500 FCFA -	2419 €
GESAMTBETRAG für Auf- und Ausbau der 2ten Etage		8500 €

* Kostenvoranschlag im Anhang Umrechnungskurs FCFA 0,00154

Da unsere Finanzen begrenzt sind, versuchen wir unsere Projekte ihrer Dringlichkeit nach zu verwirklichen.



AIDE AU CAMEROUN a.s.b.l.

44, route des trois Cantons L – 4970 Bettange / Mess

www.aideaucameroun.lu

e-Mail: aideaucameroun@gmail.com

Luxembourg: +352 691 31 11 22 France +33 698 75 24 03

PHASE 1

In diesem Raum befinden sich nur die Oberlichter, da sich die Heimeigentümer keine Fenster mit Gitter leisten können.

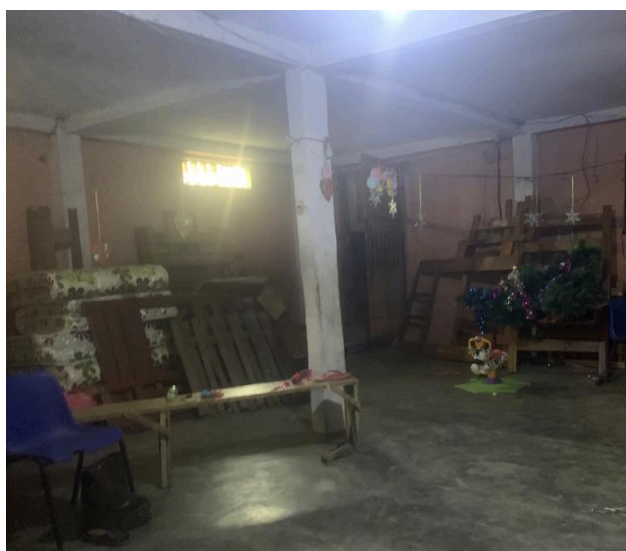



J.B. DECOR
Corps Secondaire du génie civil
carrelage et entretien
Tél: 697 24 59 18 / 674 48 09 16

Douala, le 03 Mars 2022

DEVIS ESTIMATIF PORTANT SUR LES TRAVAUX DE CONFECTION DE DEUX FENETRES ET ELECTRICITE DE L'ORPHELINA REFUGE MEINRAD HEBGA POUR HANDICAPES ET NECESSITEUX SIS A PK 11 Douala

DON: AIDE AU CAMEROUN a.s.b.l.
44, Route des trois Cantons L-4970 Bettange sur Mess
www.aideaucameroun.lu Mail: aideaucameroun@gmail.com
Luxembourg+352 691 31 11 22 / France +33 698 75 24 03

Désignation	Qtés	P.U	P.T
Fenêtres coulissante			
Cadre en bois	2	30 000	60 000
Grille anti vol (fenêtres)	2	48 000	96 000
Fenêtres coulissante	2	90 000	180 000
Ciment ordinaire	3	5 500	16 500
Brouette de Gravier	1	3 500	3 500
Transport			15 000
TOTAL MATERIELS			371 000
MAIN D'ŒUVRE			55 000
TOTAL			426 000
ELECTRICITE			
Douilles	2	1500	3 000
Paquet d'attache	1	2500	2 500
Barrette domino	1	2000	2 000
Ampoule	1	2000	2 000
TOTAL DU MATERIEL			9 500
MAIN D'ŒUVRE			10 000
TOTAL ELECTRICITE			19 500
TOTAL GENERAL DU DEVIS			445 500

Le présent devis est arrêté à la somme de: quatre cent quarante cinq mille cinq cent francs CFA



AIDE AU CAMEROUN a.s.b.l.

44, route des trois Cantons L – 4970 Bettange / Mess

www.aideaucameroun.lu

e-Mail: aideaucameroun@gmail.com

Luxembourg: +352 691 31 11 22 France +33 698 75 24 03

PHASE 2

Die Treppe ist in einem sehr schlechten, erbärmlichen Zustand: Ohne Geländer, total verbaut. Es besteht absolute Sturzgefahr.



J.B. DECOR

Corps Secondaire du Genie Civil

Carrelage - Staff - Peinture - Plafonnage

Tél: 697 24 59 18 / 674 48 09 16

Douala, le 18 Juillet 2022

**DEVIS PORTANT SUR LES TRAVAUX DE REFECTION DES
ESCALIERS (Maçonnerie et soudure) DANS L'ORPHELINA
REFUGE MEINRAD HEBGA POUR HANDICAPES ET
NECESSITEUX SIS A PK 11 Douala**

DON: AIDE AU CAMEROUN a.s.b.l.

44, Route des trois Cantons L-4970 Bettange sur Mess

www.aideaucameroun.lu Mail: aideaucameroun@gmail.com

Luxembourg+352 691 31 11 22 / France +33 698 75 24 03

Désignations	Qtés	P.U	P.T
I- MACONNERIE			
Gros sable (camion 6 roues)	1	40 000	40 000
Gravier 7/15 (brouette)	20	3 000	60 000
Ciments ordinaire	13	5 500	71 500
Fer de 10	12	5 500	66 000
Fil d'attache	5	1 000	5 000
Fonds de 17	7	2 000	14 000
Planches	8	4 500	36 000
Pointe de 80	1	5 000	5 000
Pointe de 60	1	5 000	5 000
TOTAL MATERIELS			302 500
MAIN D'OEUVRE			160 000
MONTANT TOTAL			462 500
II- SOUDURE			
Tube carré de 30	6	8 000	48 000
Tube carré de 40	3	10 000	30 000
Baguettes	2	5 000	10 000
Disque à couper	1	3 000	3 000
Antirouille noir	1	5 000	5 000
TOTAL MATERIELS			96 000
MAIN D'OEUVRE			40 000
TOTAL MATERIELS			136 000
MONTANT TOTAL DU DEVIS			598 500

Le présent devis est arrêté à la somme de : cinq cent quatre vingt dix-huit mille cinq cent francs CFA



AIDE AU CAMEROUN a.s.b.l.

44, route des trois Cantons L – 4970 Bettange / Mess

www.aideaucameroun.lu

e-Mail: aideaucameroun@gmail.com

Luxembourg: +352 691 31 11 22 France +33 698 75 24 03

PHASE 3

Vorgefundene baufällige Küche, die wir aus Sicherheitsgründen abreißen ließen.



Corps Secondaire du Genie Civil
Carrelage et entretien
Tél: 697 24 59 18 / 674 48 09 16

Douala, le 22 Juillet 2021

**DEVIS ESTIMATIF DES TRAVAUX DE CONSTRUCTION
D'UNE CUISINE DANS L'ORPHELINA REFUGE MEINRAD
HEBGA POUR HANDICAPES ET NECESSITEUX SIS A PK 11
Douala**

DON: AIDE AU CAMEROUN a.s.b.l.
44, Route des trois Cantons L-4970 Bettange sur Mess
www.aideaucameroun.lu Mail: aideaucameroun@gmail.com
Luxembourg+352 691 31 11 22 / France +33 698 75 24 03

Désignation	Qtés	P.U	P.T
Fer de φ 10	5	4 800	24 000
Fer de φ 8	20	3 200	64 000
Parpaings de 15/40	538	275	147 950
Sacs de ciments	35	5200	182 000
Gravier 5/15	25	3000	75 000
Planche de coffrage	7	4000	28 000
Lattes	10	2500	25 000
Paquets de pointes de 80	3	5000	15 000
Etriers de 15/15	220	100	22 000
Fils d'attache	5	1000	5 000
TOTAL DU MATERIEL			587 950
MAIN D'ŒUVRE			265 000
TOTALGENERAL			852 950

Le present devis s'eleve a la somme de: huit cent cinquante deux mille neuf cent cinquante francs CFA.

J.B. DECOR
Corps Secondaire du Genie Civil
Carrelage et entretien
Tél: 697 24 59 18 / 674 48 09 16

Douala, le 01 Mars 2022

**DEVIS ESTIMATIF DES TRAVAUX DE CREPISSEGE ET SCCELLAGE
DE CADRES ET DES GRILLES ANTI-VOLE DE LA CUISINE DE
L'ORPHELINA REFUGE MEINRAD HEBGA POUR HANDICAPES ET
NECESSITEUX SIS A PK 11 Douala**

DON: AIDE AU CAMEROUN a.s.b.l.
44, Route des trois Cantons L-4970 Bettange sur Mess
www.aideaucameroun.lu Mail: aideaucameroun@gmail.com
Luxembourg+352 691 31 11 22 / France +33 698 75 24 03

Désignation	Qtés	P.U	P.T
Cadre en bois	3	22 000	66 000
Grille anti vol (fenêtres)	3	35 000	105 000
Batand	1	70 000	70 000
CREPISSEGE			
Ciment ordinaire	10	4500	45 000
Camion Sable fin	1	35000	35 000
Règle de coupe	2	2000	4 000
Eponge	3	500	1 500
Transport			20 000
TOTAL DU MATERIEL			346 500
MAIN D'ŒUVRE			90 000
TOTALGENERAL			436 500

Le présent devis est arrêté à la somme de: quatre cent trente six mille cinq cent francs CFA



AIDE AU CAMEROUN a.s.b.l.

44, route des trois Cantons L – 4970 Bettange / Mess

www.aideaucameroun.lu

e-Mail: aideaucameroun@gmail.com

Luxembourg: +352 691 31 11 22 France +33 698 75 24 03

PHASE 4

Die 2. Etage des Waisenhauses wird von den Eigentümern, wenn Finanzmittel vorhanden sind, schrittweise weitergebaut.

Zur Zeit kann die 2. Etage während der Regenzeit nicht genutzt werden.

Der letzte Weiterbau erfolgte vor 4 Jahren.





J.B. DECOR
Corps Secondaire du Génie Civil
Carrelage et entretien
Tél: 697 24 59 18 / 674 48 09 16

Douala, le 03 Mars 2022

DEVIS ESTIMATIF PORTANT SUR LES TRAVAUX DE CONFECTION DES CADRES ET ANTI-VOL A L'ETAGE DE L'ORPHELINA REFUGE MEINRAD HEBGA POUR HANDICAPES ET NECESSITEUX SIS A PK 11 Douala

DON: AIDE AU CAMEROUN a.s.b.l.
44, Route des trois Cantons L-4970 Bettange sur Mess
www.aideaucameroun.lu Mail: aideaucameroun@gmail.com
Luxembourg+352 691 31 11 22 / France +33 698 75 24 03

Désignation	Qtés	P.U	P.T
Cadre en bois	13	22 000	286 000
Grille anti vol	13	35 000	455 000
Ciment ordinaire	5	5 500	27 500
Transport			35 000
TOTAL MATERIELS			803 500
MAIN D'ŒUVRE			130 000
TOTAL			933 500

Le Présent devis est arrêté à la somme de: **neuf cent trente trois mille cinq cent francs CFA**



J.B. DECOR
Corps Secondaire du Génie Civil
Carrelage et entretien
Tél: 697 24 59 18 / 674 48 09 16

Douala, le 03 Mars 2022

DEVIS ESTIMATIF PORTANT SUR LES TRAVAUX D'ELEVATION DE L'ORPHELINA REFUGE MEINRAD HEBGA POUR HANDICAPES ET NECESSITEUX SIS A PK 11 Douala

DON: AIDE AU CAMEROUN a.s.b.l.
44, Route des trois Cantons L-4970 Bettange sur Mess
www.aideaucameroun.lu Mail: aideaucameroun@gmail.com
Luxembourg+352 691 31 11 22 / France +33 698 75 24 03

Désignation	Qtés	P.U	P.T
Parpaings de 15/40	570	275	156 750
Camion gros sable (10 roues)	1	90 000	90 000
Ciment ordinaire	24	5 500	132 000
Camion Gravier 7/15 (6 roues)	1	140 000	140 000
Fer de 8	9	5 200	46 800
Fil d'attache	6	1 000	6 000
Lattes pour échaffaudage	17	2 000	34 000
Planche pour échaffaudage	8	4 500	36 000
Pointes de 80	2	5 000	10 000
Transport			30 000
TOTAL DU MATERIEL			681 550
MAIN D'ŒUVRE			370 000
TOTAL GENERAL DU DEVIS			1 051 550

Le présent devis est arrêté à la somme de: **un million cinquante un mille cinq cent cinquante francs CFA**



AIDE AU CAMEROUN a.s.b.l.

44, route des trois Cantons L – 4970 Bettange / Mess

www.aideaucameroun.lu

e-Mail: aideaucameroun@gmail.com

Luxembourg: +352 691 31 11 22 France +33 698 75 24 03



J.B. DECOR
Corps Secondaire du Génie Civil
Carrelage et entretien
Tél: 697 24 59 18 / 674 48 09 16

Douala, le 03 Mars 2022

DEVIS ESTIMATIF PORTANT SUR LES TRAVAUX DE CARRELAGE A L'ETAGE DE L'ORPHELINA REFUGE MEINRAD HEBGA POUR HANDICAPES ET NECESSITEUX SIS A PK 11 Douala

DON: AIDE AU CAMEROUN a.s.b.l.
44, Route des trois Cantons L-4970 Bettange sur Mess
www.aideaucameroun.lu Mail: aideaucameroun@gmail.com
Luxembourg+352 691 31 11 22 / France +33 698 75 24 03

Désignation	Qtés	P.U	P.T
Carreaux sol en m2	212,6	5 500	1 169 300
Ciment ordinaire	26	5 500	143 000
Ciment colle	60	2 500	150 000
Camion gros sable (6 roues)	1	45 000	45 000
Transport			30 000
TOTAL DU MATERIEL			1 537 300
MAIN D'ŒUVRE			425 200
TOTAL GENERAL DU DEVIS			1 962 500

Le présent devis est arrêtée à la somme de: **un million neuf cent soixante deux mille cinq cent francs CFA**



J.B. DECOR
Corps Secondaire du Génie Civil
Carrelage et entretien
Tél: 697 24 59 18 / 674 48 09 16

Douala, le 03 Mars 2022

DEVIS ESTIMATIF PORTANT SUR LES TRAVAUX DE CREPISSAGE DE L'ORPHELINA REFUGE MEINRAD HEBGA POUR HANDICAPES ET NECESSITEUX SIS A PK 11 Douala

DON: AIDE AU CAMEROUN a.s.b.l.
44, Route des trois Cantons L-4970 Bettange sur Mess
www.aideaucameroun.lu Mail: aideaucameroun@gmail.com
Luxembourg+352 691 31 11 22 / France +33 698 75 24 03

Désignation	Qtés	P.U	P.T
Ciment ordinaire	105	5 500	577 500
Camion sable fin	1	75 000	75 000
Règle de coupe	15	2 000	30 000
Lattes	12	2 000	24 000
Planches	8	4 500	36 000
Mètres de Tamis	4	2 000	8 000
Transport			40 000
TOTAL DU MATERIEL			790 500
MAIN D'ŒUVRE			780 000
TOTAL GENERAL DU DEVIS			1 570 500

Le présent devis est arrêtée à la somme de: **un million cinq cent soixante dix mille cinq cent francs CFA**





AIDE AU CAMEROUN a.s.b.l.

44, route des trois Cantons L – 4970 Bettange / Mess

www.aideaucameroun.lu

e-Mail: aideaucameroun@gmail.com

Luxembourg: +352 691 31 11 22 France +33 698 75 24 03



Es würde mich außerordentlich freuen, wenn **Aide au Cameroun a.s.b.l.** durch Ihre Hilfe dieses Projekt oder ein Teil dieses Projektes umsetzen könnte. Jede noch so kleine Spende kann uns helfen. Gemeinsam können wir viel erreichen. Alle Spenden werden von mir persönlich verwaltet, und ich werde alle Finanzierungen persönlich vor Ort tätigen. Nur in meiner Abwesenheit werde ich von unserer Mitarbeiterin, Frau Marie – Germaine, eine Vertrauensperson der a.s.b.l. vor Ort, vertreten.

Für weitere Fragen stehe ich gerne zur Verfügung. Sie können mich unter folgender Telefonnummer erreichen +352 691311122.

Chris Genewo

Präsidentin

Umrechnung FCFA 0,00154 in Euro